



¡TODO LISTO PARA UN GRAN INICIO DE CLASES!

ADMISIONES 2025

**INN  VACIÓN
2025**

Urbanización Los Pinos, Vía Interamericana,
frente a la extensión universitaria,
Aguadulce, Coclé.

 **@ksca2000**

Desliza 



COSTOS 2025

GRUPOS	MATRÍCULA	ANUALIDAD	10 CUOTAS
Maternal	B/.190.00	B/. 1,200.00	B/. 120.00
Pre Kínder	B/.190.00	B/. 1,200.00	B/. 120.00
Kínder	B/.190.00	B/. 1,300.00	B/. 120.00
Primer grado	B/.190.00	B/. 1,400.00	B/. 140.00
Segundo grado	B/.190.00	B/. 1,400.00	B/. 140.00
Tercer grado	B/.190.00	B/. 1,400.00	B/. 140.00
Cuarto grado	B/.190.00	B/. 1,500.00	B/. 150.00
Quinto grado	B/.190.00	B/. 1,500.00	B/. 150.00
Sexto grado	B/.190.00	B/. 1,500.00	B/. 150.00
Séptimo grado	B/.190.00	B/. 1,600.00	B/. 160.00
Octavo grado	B/.190.00	B/. 1,600.00	B/. 160.00
Noveno grado	B/.190.00	B/. 1,600.00	B/. 160.00
Décimo grado	B/.215.00	B/. 1,800.00	B/. 180.00
Undécimo grado	B/.215.00	B/. 1,800.00	B/. 180.00
Duodécimo grado	B/.215.00	B/. 1,800.00	B/. 180.00

Urbanización Los Pinos, Vía Interamericana,
frente a la extensión universitaria,
Aguadulce, Coclé.



Desliza →



PRUEBAS DE ADMISIÓN.

La aplicación de la prueba de admisión tiene como objetivo conocer el perfil, las habilidades y capacidades del estudiante que viene por primera vez a nuestro Plantel Educativo. Nuestras clases son personalizadas, lo que nos permite conocer más a nuestros estudiantes y apoyarlos en las áreas que así lo requieran.

Costo de la Prueba de Admisión	B/.50.00
--------------------------------	----------

Una vez sea cancelada la prueba de admisión, el departamento de Admisiones se estará comunicando con el acudiente, para informarle en qué fecha debe venir el estudiante a realizar la prueba.

INN  VACACIÓN
2025

Urbanización Los Pinos, Vía Interamericana,
frente a la extensión universitaria,
Aguadulce, Coclé.



@ksca2000

Desliza →



REQUISITOS PARA PRIMER INGRESO 2025

1. Créditos completos de los niveles cursados, autenticados por el colegio de procedencia, si el estudiante viene del exterior los créditos deberán ser autenticados por el consulado o representación de Panamá en el país de origen, por el Ministerio de Relaciones Exteriores de Panamá y convalidado por el Ministerio de Educación.
2. Certificado de nacimiento y copia de la cédula juvenil por ambas caras.
3. Certificado de Buena Salud.
4. Certificado de conducta expedido por el centro educativo de procedencia
5. Paz y Salvo emitido por el centro educativo de procedencia.
6. Si el alumno es extranjero, presentar constancia del número de registro de migración y copia del pasaporte.
7. Copia de cédula del acudiente o representante legal.
8. Asistir a la entrevista de admisión que tiene un costo de B/.50.00.
9. Si el estudiante es diagnosticado con algún trastorno o dificultad de aprendizaje traer copia de expediente clínico.
10. Firmar el contrato de prestación de servicios educativos.
11. Los estudiantes de Preescolar deben presentar copia de la tarjeta de vacunación.

INN  VACIÓN
2025

Urbanización Los Pinos, Vía Interamericana,
frente a la extensión universitaria,
Aguadulce, Coclé.

 **@ksca2000**

Desliza 



ATENCIÓN

Lunes - Viernes
8:00 AM - 4:00 PM

Nuevas Admisiones al  **6611-3229**

INN  VACIÓN
2025



Urbanización Los Pinos, Vía Interamericana,
frente a la extensión universitaria,
Aguadulce, Coclé.

 **@ksca2000**

MATERNAL

Materia	Nombre del libro	Editorial	Costo
Español	Trazos y letras 1	Eduvisión	B/.20.00
Materiales	-	-	B/.60.00
		Total	B/.80.00

Estimados Padres de Familia:

Este año escolar implementaremos el cobro de materiales anuales, que incluirán insumos como goma, pintura, papel manila, papel crespado, papel de construcción, platos, ojitos, limpia pipa, foami, cartulinas, hojas blancas y de colores, materiales desechables, fieltro, entre otros. Esto nos permitirá gestionar de manera eficiente las actividades didácticas en el aula.

Nos comprometemos a no solicitar materiales adicionales durante el año escolar, con la excepción ocasional de materiales reciclados para proyectos específicos.

Agradecemos su apoyo y comprensión en beneficio de una mejor organización académica.



Cta. Corriente
0353011196666
Banco General
Kid's School, S.A.



LOS ACUDIENTES ESTÁN EN LA LIBERTAD DE HACER SUS COMPRAS EN EL LUGAR DE SU CONVENIENCIA O PREDILECCIÓN, SIEMPRE Y CUANDO LOS LIBROS, UNIFORMES Y ÚTILES COMPRADOS ESTÉN ACORDE CON LAS ESPECIFICACIONES DADAS.

Lista de Útiles:

MATERNAL Y PREKINDER

Para Maternal y Pre-Kínder, únicamente se solicitarán útiles personales, los cuales incluyen:

Material Educativo

- Folder largo o cartapacio para guardar sus trabajos.
- Cartuchera.
- Caja de crayones gruesos largos (sugerimos marca Crayola de 16 colores).
- Un rompecabezas de 24 piezas en caja.
- Mochila acorde a su tamaño, donde puedan traer sus toallitas húmedas, cartuchera y cartapacio.

Material de Nutrición

- Botella de agua retornable.
- Lonchera.
- Toallita personalizada.

Material de Aseo Personal

- Toallitas húmedas.



Observaciones:

- Todos los útiles deben estar debidamente identificados con el nombre del estudiante.
- Las marcas indicadas son sugerencias, atendiendo a la calidad del producto.
- Durante el año escolar, se solicitará únicamente la reposición de materiales personales que se agoten y materiales reciclados para proyectos específicos.



PRESCHOOL



INN  VACIÓN
2025



Suéter: Blanco o Gris con el logo del Plantel. (de venta en la escuela).
Suéter de Aniversario, Dryfit de Aniversario. (de venta en la escuela).

Pantalón: Pantalón de Microfibra. (de venta en la escuela).

Medias: Color blanco (no tobilleras).

Zapatillas: Sin cordones. (con cordones solo para kínder, si desea).

Educación Física:

- **Suéter blanco o de Aniversario. (de venta en la escuela).**
- **Pantalón de Microfibra.**
- **Zapatillas.**



PRESCHOOL



INN  VACIÓN
2025



Observación:

1. Como parte de la Innovación Educativa que caracteriza nuestro año lectivo 2025, la cual introduce herramientas que permiten nuevas y mejores formas de enseñar, se implementará este nuevo modelo de uniforme.
2. Nuestras clases serán más interactivas, y con este nuevo modelo de uniforme, el estudiante podrá estar más cómodo y participar más activamente.
3. Tendremos una etapa de transición, en donde el estudiante tendrá la oportunidad de asistir a clases con el modelo de uniforme que mantenga a la fecha, hasta que pueda hacer el cambio al nuevo modelo.
4. Cualquier consulta al respecto, no dude en contactarnos.

PREKINDER

Materia	Nombre del libro	Editorial	Costo
Español	Quiero Integral B	Santillana	B/.30.00
Inglés	Fly Higher 2 Student Book	Richmond	B/.35.00
Materiales	-	-	B/.33.00
		Total	B/.98.00

Estimados Padres de Familia:

Este año escolar implementaremos el cobro de materiales anuales, que incluirán insumos como goma, pintura, papel manila, papel crespón, papel de construcción, platos, ojitos, limpia pipa, foami, cartulinas, hojas blancas y de colores, materiales desechables, fieltro, entre otros. Esto nos permitirá gestionar de manera eficiente las actividades didácticas en el aula. Nos comprometemos a no solicitar materiales adicionales durante el año escolar, con la excepción ocasional de materiales reciclados para proyectos específicos.

Agradecemos su apoyo y comprensión en beneficio de una mejor organización académica.



Cta. Corriente
0353011196666
Banco General
Kid's School, S.A.



LOS ACUDIENTES ESTÁN EN LA LIBERTAD DE HACER SUS COMPRAS EN EL LUGAR DE SU CONVENIENCIA O PREDILECCIÓN, SIEMPRE Y CUANDO LOS LIBROS, UNIFORMES Y ÚTILES COMPRADOS ESTÉN ACORDE CON LAS ESPECIFICACIONES DADAS.

Lista de Útiles: **MATERNAL Y PREKINDER**

Para Maternal y Pre-Kínder, únicamente se solicitarán útiles personales, los cuales incluyen:

Material Educativo

- Folder largo o cartapacio para guardar sus trabajos.
- Cartuchera.
- Caja de crayones gruesos largos (sugerimos marca Crayola de 16 colores).
- Un rompecabezas de 24 piezas en caja.
- Mochila acorde a su tamaño, donde puedan traer sus toallitas húmedas, cartuchera y cartapacio.

Material de Nutrición

- Botella de agua retornable.
- Lonchera.
- Toallita personalizada.

Material de Aseo Personal

- Toallitas húmedas.



Observaciones:

- Todos los útiles deben estar debidamente identificados con el nombre del estudiante.
- Las marcas indicadas son sugerencias, atendiendo a la calidad del producto.
- Durante el año escolar, se solicitará únicamente la reposición de materiales personales que se agoten y materiales reciclados para proyectos específicos.



PRESCHOOL



INN  VACIÓN
2025



Suéter: Blanco o Gris con el logo del Plantel. (de venta en la escuela).
Suéter de Aniversario, Dryfit de Aniversario. (de venta en la escuela).

Pantalón: Pantalón de Microfibra. (de venta en la escuela).

Medias: Color blanco (no tobilleras).

Zapatillas: Sin cordones. (con cordones solo para kínder, si desea).

Educación Física:

- **Suéter blanco o de Aniversario. (de venta en la escuela).**
- **Pantalón de Microfibra.**
- **Zapatillas.**



PRESCHOOL



INN  VACIÓN
2025



Observación:

1. Como parte de la Innovación Educativa que caracteriza nuestro año lectivo 2025, la cual introduce herramientas que permiten nuevas y mejores formas de enseñar, se implementará este nuevo modelo de uniforme.
2. Nuestras clases serán más interactivas, y con este nuevo modelo de uniforme, el estudiante podrá estar más cómodo y participar más activamente.
3. Tendremos una etapa de transición, en donde el estudiante tendrá la oportunidad de asistir a clases con el modelo de uniforme que mantenga a la fecha, hasta que pueda hacer el cambio al nuevo modelo.
4. Cualquier consulta al respecto, no dude en contactarnos.

KINDER

Materia	Nombre del libro	Editorial	Costo
Español	Quiero Integral C	Santillana	B/.30.00
Matemáticas	Matemáticas Colorín Colorado 3	Eduvisión	B/.18.00
Inglés	Fly Higher 3 Practice Book	Richmond	B/.15.00
Inglés	Fly Higher 3 Student Book	Richmond	B/.35.00
		Total	B/.98.00



Cta. Corriente
0353011196666
Banco General
Kid's School, S.A.



LOS ACUDIENTES ESTÁN EN LA LIBERTAD DE HACER SUS COMPRAS EN EL LUGAR DE SU CONVENIENCIA O PREDILECCIÓN, SIEMPRE Y CUANDO LOS LIBROS, UNIFORMES Y ÚTILES COMPRADOS ESTÉN ACORDE CON LAS ESPECIFICACIONES DADAS.

Lista de Útiles: KINDER

Material Educativo

- Folder largo o cartapacio para guardar sus trabajos.
- Cartuchera.
- Caja de lápices de colorear gruesos de 16 colores o más.
- Goma blanca en barra.
- 3 pliegos de papel crespón.
- Libreta de dibujo.
- Lápiz grueso para escribir.
- Caja de masilla (sugerimos marca Crayola).
- Papel de construcción.
- Témpera de colores primarios.
- Pincel mediano.
- Un rompecabezas de 24 piezas en caja.
- Mochila acorde a su tamaño, donde puedan traer sus toallitas húmedas, cartuchera y cartapacio.
- Caja plástica para guardar los materiales que permanecen en el salón durante el año escolar.



Material de Nutrición

- Botella de agua retornable.
- Lonchera.
- Toallita

Material de Aseo Personal

- Toallitas húmedas.

Observaciones:

- Todos los útiles deben estar debidamente identificados con el nombre del estudiante.
- Las marcas indicadas son sugerencias, atendiendo a la calidad del producto.
- Durante el año escolar, se solicitará materiales reciclados para proyectos específicos..



PRESCHOOL



INN  VACIÓN
2025



Suéter: Blanco o Gris con el logo del Plantel. (de venta en la escuela).
Suéter de Aniversario, Dryfit de Aniversario. (de venta en la escuela).

Pantalón: Pantalón de Microfibra. (de venta en la escuela).

Medias: Color blanco (no tobilleras).

Zapatillas: Sin cordones. (con cordones solo para kínder, si desea).

Educación Física:

- **Suéter blanco o de Aniversario. (de venta en la escuela).**
- **Pantalón de Microfibra.**
- **Zapatillas.**



PRESCHOOL



INN  VACIÓN
2025



Observación:

1. Como parte de la Innovación Educativa que caracteriza nuestro año lectivo 2025, la cual introduce herramientas que permiten nuevas y mejores formas de enseñar, se implementará este nuevo modelo de uniforme.
2. Nuestras clases serán más interactivas, y con este nuevo modelo de uniforme, el estudiante podrá estar más cómodo y participar más activamente.
3. Tendremos una etapa de transición, en donde el estudiante tendrá la oportunidad de asistir a clases con el modelo de uniforme que mantenga a la fecha, hasta que pueda hacer el cambio al nuevo modelo.
4. Cualquier consulta al respecto, no dude en contactarnos.

I GRADO

Materia	Nombre del Libro	Editorial	Precio
Español	Español, Compartir	Santillana	B/.150.00
Matemáticas	Matemáticas, Compartir	Santillana	
Ciencias Naturales	Ciencias Naturales, Compartir	Santillana	
Ciencias Sociales	Ciencias Sociales, Compartir	Santillana	
Inglés	Fly Higher Student Book	Richmond	
	Fly Higher Workbook		
PLATAFORMA INTERACTIVA COMPARTIR			

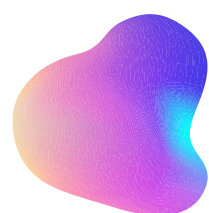

COMPARTIR



Richmond



Cta. Corriente
0353011196666
Banco General
Kid's School, S.A.



COMPROBANTE AL
6821-5890

LOS ACUDIENTES ESTÁN EN LA LIBERTAD DE HACER SUS COMPRAS EN EL LUGAR DE SU CONVENIENCIA O PREDILECCIÓN, SIEMPRE Y CUANDO LOS LIBROS, UNIFORMES Y ÚTILES COMPRADOS ESTÉN ACORDE CON LAS ESPECIFICACIONES DADAS.

Lista de Útiles: **PRIMERO, SEGUNDO Y TERCER GRADO.**

Material Educativo

- Folder largo o cartapacio para guardar sus trabajos.
- Cartuchera.
- Caja de lápices de colorear de 24 colores.
- Lápiz para escribir.
- Sacapuntas.
- Borrador.
- Goma blanca en barra.
- Tijera de punta redonda.
- 3 pliegos de papel crespón.
- Libreta de dibujo.
- Papel de construcción.
- Témpera de colores primarios.
- Pincel mediano, grueso y delgado.
- Un rompecabezas de 24 piezas en caja.
- 3 cuadernos grandes de doble raya de 200 páginas (Español, Matemáticas e Inglés).
- 2 cuadernos de doble raya de 160 páginas (Ciencias Naturales y Ciencias Sociales).
- Mochila.
- Caja plástica para guardar los materiales que permanecen en el salón durante el año escolar.

Material de Nutrición

- Botella de agua retornable.
- Lonchera.
- Toallita personalizada.

Material de Aseo Personal

- Toallitas húmedas.

Observaciones:

- Todos los útiles deben estar debidamente identificados con el nombre del estudiante.
- Las marcas indicadas son sugerencias, atendiendo a la calidad del producto.
- Durante el año escolar, se solicitará materiales reciclados para proyectos específicos.



INFORMACIÓN IMPORTANTE SOBRE LOS UNIFORMES

- **LOS SUÉTERS POLO Y DE EDUCACIÓN FÍSICA ASÍ COMO LA TELA PARA LA CONFECCIÓN DE FALDAS, PODRÁN SER ADQUIRIDOS DIRECTAMENTE EN NUESTRO PLANTEL.**

SUÉTER GRIS TIPO POLO CON EL LOGO DE LA ESCUELA



TALLA	PRECIO
4	\$12.00
6	\$12.00
8	\$12.00
10	\$12.00
12	\$12.00
14	\$12.00
16	\$12.00
18	\$14.00
20	\$14.00
S	\$14.00
M	\$14.00
L	\$14.00
XL	\$14.00

SUÉTER BLANCO CON EL LOGO DE LA ESCUELA



TALLA	PRECIO
2-4	\$10.00
6-8	\$10.00
10-12	\$10.00
14-16	\$10.00
18	\$10.00
20	\$12.00
S	\$12.00
M	\$12.00
L	\$12.00
XL	\$12.00



Tela para falda, B/.6.50 la yarda de venta en el plantel.



Tela para Pantalón, de venta en Novedades Joel.

Nota: Tener en cuenta que el uniforme se estará cambiando para el 2026.





Suéter: Polo gris de venta en el plantel Educativo.

Falda: Según modelo, a la cintura y a la altura de la rodilla, tela de venta en plantel educativo.

Pantalón: Según modelo a la cintura, lleva correa negra con hebilla sencilla. Basta en primaria de 16 pulgadas de ancho.

Basta en pre-media y media de 18 a 20 pulgadas de ancho.

Zapatos: Escolares negros tradicionales – mocasines o cordón.

Medias: Color blanco (no tobilleras).

Educación física:

- **Suéter blanco** (de venta en la escuela).
- **Pantalón buzo azul con franja blanca a los costados** (de venta en los almacenes).
- **Medias color blanco.**
- **Zapatillas** estilo deportivo.

Peinado:

Damas: Cabello Recogido con accesorios rojo, blanco, negro o color de la tela de la falda. El color del cabello natural. No se permite tinte, mechitas, ni extensiones.

Varones: Corte normal sin rayas, caminos o dibujos.

NOTA: Se evaluará estado y uso del uniforme. Realizar a tiempo su pedido de suéter.



II GRADO

Materia	Nombre del Libro	Editorial	Precio
Español	Español, Compartir	Santillana	B/.150.00
Matemáticas	Matemáticas, Compartir	Santillana	
Ciencias Naturales	Ciencias Naturales, Compartir	Santillana	
Ciencias Sociales	Ciencias Sociales, Compartir	Santillana	
Inglés	Fly Higher Student Book	Richmond	
	Fly Higher Workbook		
PLATAFORMA INTERACTIVA COMPARTIR			

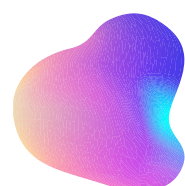

COMPARTIR



Richmond



Cta. Corriente
0353011196666
Banco General
Kid's School, S.A.



COMPROBANTE AL
6821-5890

LOS ACUDIENTES ESTÁN EN LA LIBERTAD DE HACER SUS COMPRAS EN EL LUGAR DE SU CONVENIENCIA O PREDILECCIÓN, SIEMPRE Y CUANDO LOS LIBROS, UNIFORMES Y ÚTILES COMPRADOS ESTÉN ACORDE CON LAS ESPECIFICACIONES DADAS.

Lista de Útiles: **PRIMERO, SEGUNDO Y TERCER GRADO.**

Material Educativo

- Folder largo o cartapacio para guardar sus trabajos.
- Cartuchera.
- Caja de lápices de colorear de 24 colores.
- Lápiz para escribir.
- Sacapuntas.
- Borrador.
- Goma blanca en barra.
- Tijera de punta redonda.
- 3 pliegos de papel crespón.
- Libreta de dibujo.
- Papel de construcción.
- Témpera de colores primarios.
- Pincel mediano, grueso y delgado.
- Un rompecabezas de 24 piezas en caja.
- 3 cuadernos grandes de doble raya de 200 páginas (Español, Matemáticas e Inglés).
- 2 cuadernos de doble raya de 160 páginas (Ciencias Naturales y Ciencias Sociales).
- Mochila.
- Caja plástica para guardar los materiales que permanecen en el salón durante el año escolar.

Material de Nutrición

- Botella de agua retornable.
- Lonchera.
- Toallita personalizada.

Material de Aseo Personal

- Toallitas húmedas.

Observaciones:

- Todos los útiles deben estar debidamente identificados con el nombre del estudiante.
- Las marcas indicadas son sugerencias, atendiendo a la calidad del producto.
- Durante el año escolar, se solicitará materiales reciclados para proyectos específicos.



INFORMACIÓN IMPORTANTE SOBRE LOS UNIFORMES

- **LOS SUÉTERS POLO Y DE EDUCACIÓN FÍSICA ASÍ COMO LA TELA PARA LA CONFECCIÓN DE FALDAS, PODRÁN SER ADQUIRIDOS DIRECTAMENTE EN NUESTRO PLANTEL.**

SUÉTER GRIS TIPO POLO CON EL LOGO DE LA ESCUELA



TALLA	PRECIO
4	\$12.00
6	\$12.00
8	\$12.00
10	\$12.00
12	\$12.00
14	\$12.00
16	\$12.00
18	\$14.00
20	\$14.00
S	\$14.00
M	\$14.00
L	\$14.00
XL	\$14.00

SUÉTER BLANCO CON EL LOGO DE LA ESCUELA



TALLA	PRECIO
2-4	\$10.00
6-8	\$10.00
10-12	\$10.00
14-16	\$10.00
18	\$10.00
20	\$12.00
S	\$12.00
M	\$12.00
L	\$12.00
XL	\$12.00



Tela para falda, B/.6.50 la yarda de venta en el plantel.



Tela para Pantalón, de venta en Novedades Joel.

Nota: Tener en cuenta que el uniforme se estará cambiando para el 2026.





Suéter: Polo gris de venta en el plantel Educativo.

Falda: Según modelo, a la cintura y a la altura de la rodilla, tela de venta en plantel educativo.

Pantalón: Según modelo a la cintura, lleva correa negra con hebilla sencilla. Basta en primaria de 16 pulgadas de ancho.

Basta en pre-media y media de 18 a 20 pulgadas de ancho.

Zapatos: Escolares negros tradicionales – mocasines o cordón.

Medias: Color blanco (no tobilleras).

Educación física:

- **Suéter blanco** (de venta en la escuela).
- **Pantalón buzo azul con franja blanca a los costados** (de venta en los almacenes).
- **Medias color blanco.**
- **Zapatillas** estilo deportivo.

Peinado:

Damas: Cabello Recogido con accesorios rojo, blanco, negro o color de la tela de la falda. El color del cabello natural. No se permite tinte, mechitas, ni extensiones.

Varones: Corte normal sin rayas, caminos o dibujos.

NOTA: Se evaluará estado y uso del uniforme. Realizar a tiempo su pedido de suéter.



CAMBRIDGE ACADEMY
AGUADULCE 2000

III GRADO

Materia	Nombre del Libro	Editorial	Precio
Español	Español, Compartir	Santillana	B/.150.00
Matemáticas	Matemáticas, Compartir	Santillana	
Ciencias Naturales	Ciencias Naturales, Compartir	Santillana	
Ciencias Sociales	Ciencias Sociales, Compartir	Santillana	
Inglés	Fly Higher Student Book	Richmond	
	Fly Higher Workbook		
PLATAFORMA INTERACTIVA COMPARTIR			

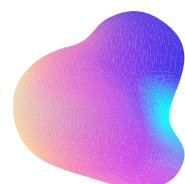

COMPARTIR



Richmond



Cta. Corriente
0353011196666
Banco General
Kid's School, S.A.



COMPROBANTE AL
6821-5890

LOS ACUDIENTES ESTÁN EN LA LIBERTAD DE HACER SUS COMPRAS EN EL LUGAR DE SU CONVENIENCIA O PREDILECCIÓN, SIEMPRE Y CUANDO LOS LIBROS, UNIFORMES Y ÚTILES COMPRADOS ESTÉN ACORDE CON LAS ESPECIFICACIONES DADAS.

Lista de Útiles:

PRIMERO, SEGUNDO Y TERCER GRADO.

Material Educativo

- Folder largo o cartapacio para guardar sus trabajos.
- Cartuchera.
- Caja de lápices de colorear de 24 colores.
- Lápiz para escribir.
- Sacapuntas.
- Borrador.
- Goma blanca en barra.
- Tijera de punta redonda.
- 3 pliegos de papel crespón.
- Libreta de dibujo.
- Papel de construcción.
- Témpera de colores primarios.
- Pincel mediano, grueso y delgado.
- Un rompecabezas de 24 piezas en caja.
- 3 cuadernos grandes de doble raya de 200 páginas (Español, Matemáticas e Inglés).
- 2 cuadernos de doble raya de 160 páginas (Ciencias Naturales y Ciencias Sociales).
- Mochila.
- Caja plástica para guardar los materiales que permanecen en el salón durante el año escolar.

Material de Nutrición

- Botella de agua retornable.
- Lonchera.
- Toallita personalizada.

Material de Aseo Personal

- Toallitas húmedas.

Observaciones:

- Todos los útiles deben estar debidamente identificados con el nombre del estudiante.
- Las marcas indicadas son sugerencias, atendiendo a la calidad del producto.
- Durante el año escolar, se solicitará materiales reciclados para proyectos específicos.



INFORMACIÓN IMPORTANTE SOBRE LOS UNIFORMES

- **LOS SUÉTERS POLO Y DE EDUCACIÓN FÍSICA ASÍ COMO LA TELA PARA LA CONFECCIÓN DE FALDAS, PODRÁN SER ADQUIRIDOS DIRECTAMENTE EN NUESTRO PLANTEL.**

SUÉTER GRIS TIPO POLO CON EL LOGO DE LA ESCUELA



TALLA	PRECIO
4	\$12.00
6	\$12.00
8	\$12.00
10	\$12.00
12	\$12.00
14	\$12.00
16	\$12.00
18	\$14.00
20	\$14.00
S	\$14.00
M	\$14.00
L	\$14.00
XL	\$14.00

SUÉTER BLANCO CON EL LOGO DE LA ESCUELA



TALLA	PRECIO
2-4	\$10.00
6-8	\$10.00
10-12	\$10.00
14-16	\$10.00
18	\$10.00
20	\$12.00
S	\$12.00
M	\$12.00
L	\$12.00
XL	\$12.00



Tela para falda, B/.6.50 la yarda de venta en el plantel.



Tela para Pantalón, de venta en Novedades Joel.

Nota: Tener en cuenta que el uniforme se estará cambiando para el 2026.





Suéter: Polo gris de venta en el plantel Educativo.

Falda: Según modelo, a la cintura y a la altura de la rodilla, tela de venta en plantel educativo.

Pantalón: Según modelo a la cintura, lleva correa negra con hebilla sencilla.
Basta en primaria de 16 pulgadas de ancho.

Basta en pre-media y media de 18 a 20 pulgadas de ancho.

Zapatos: Escolares negros tradicionales – mocasines o cordón.

Medias: Color blanco (no tobilleras).

Educación física:

- **Suéter blanco** (de venta en la escuela).
- **Pantalón buzo azul con franja blanca a los costados** (de venta en los almacenes).
- **Medias color blanco.**
- **Zapatillas** estilo deportivo.

Peinado:

Damas: Cabello Recogido con accesorios rojo, blanco, negro o color de la tela de la falda.
El color del cabello natural. No se permite tinte, mechitas, ni extensiones.

Varones: Corte normal sin rayas, caminos o dibujos.

NOTA: Se evaluará estado y uso del uniforme. Realizar a tiempo su pedido de suéter.



IV GRADO

Materia	Nombre del Libro	Editorial	Precio
Español	Español, Compartir	Santillana	B/.150.00
Matemáticas	Matemáticas, Compartir	Santillana	
Ciencias Naturales	Ciencias Naturales, Compartir	Santillana	
Ciencias Sociales	Ciencias Sociales, Compartir	Santillana	
Inglés	Fly Higher Student Book	Richmond	
	Fly Higher Workbook		
PLATAFORMA INTERACTIVA COMPARTIR			

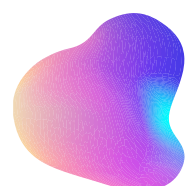

COMPARTIR



Richmond



Cta. Corriente
0353011196666
Banco General
Kid's School, S.A.



COMPROBANTE AL
6821-5890

LOS ACUDIENTES ESTÁN EN LA LIBERTAD DE HACER SUS COMPRAS EN EL LUGAR DE SU CONVENIENCIA O PREDILECCIÓN, SIEMPRE Y CUANDO LOS LIBROS, UNIFORMES Y ÚTILES COMPRADOS ESTÉN ACORDE CON LAS ESPECIFICACIONES DADAS.

Lista de Útiles:

CUARTO, QUINTO Y SEXTO GRADO.

Material Educativo

- Folder largo o cartapacio para guardar sus trabajos.
- Cartuchera.
- Caja de lápices de colorear de 24 colores.
- Lápiz para escribir.
- Sacapuntas.
- Borrador.
- Goma blanca en barra.
- Tijera de punta redonda.
- Papel de construcción.
- Témpera de colores primarios.
- Pincel mediano, grueso y delgado.
- Resaltador.
- Juego de geometría y una regla de 30 cm.
- Libro de sopa de letras. (También recomendamos libro de lectura acorde a su edad e interés)
- 3 cuadernos grandes de raya ancha de 200 páginas (Español, Matemáticas e Inglés).
- 2 cuadernos de raya ancha de 160 páginas (C. Sociales y C. Naturales).
- Mochila.
- Bata para laboratorio (preferiblemente manga larga).
- Caja plástica para guardar los materiales que permanecen en el salón durante el año escolar.

Material de Nutrición

Botella de agua retornable.

Material de Aseo Personal

- A su consideración.

Observaciones:

- Todos los útiles deben estar debidamente identificados con el nombre del estudiante.
- Las marcas indicadas son sugerencias, atendiendo a la calidad del producto.
- Durante el año escolar, se solicitará materiales reciclados para proyectos específicos



Recursos Tecnológicos: **De Cuarto grado a Duodécimo Grado.**



Normas y Responsabilidades de uso:



- 1.El dispositivo será de uso exclusivo para actividades académicas dentro del plantel.
- 2.El dispositivo sólo podrá tener acceso a la red de internet del plantel educativo. No se permitirá que el dispositivo tenga acceso a una red de internet independiente o indistinta a la del plantel educativo.
3. Se solicita enviar el equipo debidamente protegido (funda, protector de pantalla, etc.) para evitar daños.
4. El colegio no se hará responsable por pérdida, daño o mal uso del dispositivo.
5. Sólo debe ser llevado al colegio, cuando el mismo sea solicitado por el docente.

INFORMACIÓN IMPORTANTE SOBRE LOS UNIFORMES

- **LOS SUÉTERS POLO Y DE EDUCACIÓN FÍSICA ASÍ COMO LA TELA PARA LA CONFECCIÓN DE FALDAS, PODRÁN SER ADQUIRIDOS DIRECTAMENTE EN NUESTRO PLANTEL.**

SUÉTER GRIS TIPO POLO CON EL LOGO DE LA ESCUELA



TALLA	PRECIO
4	\$12.00
6	\$12.00
8	\$12.00
10	\$12.00
12	\$12.00
14	\$12.00
16	\$12.00
18	\$14.00
20	\$14.00
S	\$14.00
M	\$14.00
L	\$14.00
XL	\$14.00

SUÉTER BLANCO CON EL LOGO DE LA ESCUELA



TALLA	PRECIO
2-4	\$10.00
6-8	\$10.00
10-12	\$10.00
14-16	\$10.00
18	\$10.00
20	\$12.00
S	\$12.00
M	\$12.00
L	\$12.00
XL	\$12.00



Tela para falda, B/.6.50 la yarda de venta en el plantel.



Tela para Pantalón, de venta en Novedades Joel.

Nota: Tener en cuenta que el uniforme se estará cambiando para el 2026.





Suéter: Polo gris de venta en el plantel Educativo.

Falda: Según modelo, a la cintura y a la altura de la rodilla, tela de venta en plantel educativo.

Pantalón: Según modelo a la cintura, lleva correa negra con hebilla sencilla.
Basta en primaria de 16 pulgadas de ancho.

Basta en pre-media y media de 18 a 20 pulgadas de ancho.

Zapatos: Escolares negros tradicionales – mocasines o cordón.

Medias: Color blanco (no tobilleras).

Educación física:

- **Suéter blanco** (de venta en la escuela).
- **Pantalón buzo azul con franja blanca a los costados** (de venta en los almacenes).
- **Medias color blanco.**
- **Zapatillas** estilo deportivo.

Peinado:

Damas: Cabello Recogido con accesorios rojo, blanco, negro o color de la tela de la falda.
El color del cabello natural. No se permite tinte, mechitas, ni extensiones.

Varones: Corte normal sin rayas, caminos o dibujos.



NOTA: Se evaluará estado y uso del uniforme. Realizar a tiempo su pedido de suéter.



CAMBRIDGE ACADEMY
AGUADULCE 2000

IX GRADO

Materia	Nombre del libro	Editorial	Precio
Español	Lengua y Literatura 9, Puentes del Saber	Santillana	B/.160.00
Historia	Historia 9, Puentes del Saber	Santillana	
Geografía	Geografía 9, Puentes del Saber	Santillana	
Ciencias Naturales	Ciencias Naturales 9, Puentes del Saber	Santillana	
Matemáticas	Matemáticas 9, Puentes del Saber	Santillana	
Inglés	Fly Higher Student Book	Richmond	
	Fly Higher Workbook		
PLATAFORMA INTERACTIVA COMPARTIR			

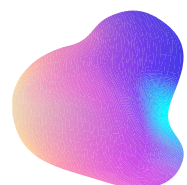

COMPARTIR



Richmond



Cta. Corriente
0353011196666
Banco General
Kid's School, S.A.



COMPROBANTE AL
6821-5890

LOS ACUDIENTES ESTÁN EN LA LIBERTAD DE HACER SUS COMPRAS EN EL LUGAR DE SU CONVENIENCIA O PREDILECCIÓN, SIEMPRE Y CUANDO LOS LIBROS, UNIFORMES Y ÚTILES COMPRADOS ESTÉN ACORDE CON LAS ESPECIFICACIONES DADAS.

Lista de Útiles:

VII – VIII – IX GRADO.

Material Educativo

- Folder tipo cartapacio para guardar sus trabajos y con hojas blancas y de rayas
- Libretas (esperar primera semana de clases, traer un cuaderno o agenda para anotar las especificaciones por materia.)
- Caja de lápices de colores.
- Lápiz y bolígrafo para escribir.
- Sacapuntas.
- Borrador.
- Goma blanca en barra.
- Tijera de punta redonda.
- Caja de marcadores de colores.
- Resaltador.
- Juego de Geometría y una regla de 30 cm.
- Libro de sopa de letras. (También recomendamos libro de lectura acorde a su edad e interés)
- Memoria USB, con cordón.
- Bata para laboratorio (preferiblemente manga larga.)

Material de Nutrición

- Botella de agua retornable.

Material de Aseo Personal

- A su consideración.

Observaciones:

- Todos los útiles deben estar debidamente identificados con el nombre del estudiante.
- Las marcas indicadas son sugerencias, atendiendo a la calidad del producto.
- Durante el año escolar, se solicitará materiales reciclados para proyectos específicos



Recursos Tecnológicos: **De Cuarto grado a Duodécimo Grado.**



Normas y Responsabilidades de uso:



- 1.El dispositivo será de uso exclusivo para actividades académicas dentro del plantel.
- 2.El dispositivo sólo podrá tener acceso a la red de internet del plantel educativo. No se permitirá que el dispositivo tenga acceso a una red de internet independiente o indistinta a la del plantel educativo.
3. Se solicita enviar el equipo debidamente protegido (funda, protector de pantalla, etc.) para evitar daños.
4. El colegio no se hará responsable por pérdida, daño o mal uso del dispositivo.
5. Sólo debe ser llevado al colegio, cuando el mismo sea solicitado por el docente.

INFORMACIÓN IMPORTANTE SOBRE LOS UNIFORMES

- **LOS SUÉTERS POLO Y DE EDUCACIÓN FÍSICA ASÍ COMO LA TELA PARA LA CONFECCIÓN DE FALDAS, PODRÁN SER ADQUIRIDOS DIRECTAMENTE EN NUESTRO PLANTEL.**

SUÉTER GRIS TIPO POLO CON EL LOGO DE LA ESCUELA



TALLA	PRECIO
4	\$12.00
6	\$12.00
8	\$12.00
10	\$12.00
12	\$12.00
14	\$12.00
16	\$12.00
18	\$14.00
20	\$14.00
S	\$14.00
M	\$14.00
L	\$14.00
XL	\$14.00

SUÉTER BLANCO CON EL LOGO DE LA ESCUELA



TALLA	PRECIO
2-4	\$10.00
6-8	\$10.00
10-12	\$10.00
14-16	\$10.00
18	\$10.00
20	\$12.00
S	\$12.00
M	\$12.00
L	\$12.00
XL	\$12.00



Tela para falda, B/.6.50 la yarda de venta en el plantel.



Tela para Pantalón, de venta en Novedades Joel.

Nota: *Tener en cuenta que el uniforme se estará cambiando para el 2026.*





Suéter: Polo gris de venta en el plantel Educativo.

Falda: Según modelo, a la cintura y a la altura de la rodilla, tela de venta en plantel educativo.

Pantalón: Según modelo a la cintura, lleva correa negra con hebilla sencilla.
Basta en primaria de 16 pulgadas de ancho.

Basta en pre-media y media de 18 a 20 pulgadas de ancho.

Zapatos: Escolares negros tradicionales – mocasines o cordón.

Medias: Color blanco (no tobilleras).

Educación física:

- **Suéter blanco** (de venta en la escuela).
- **Pantalón buzo azul con franja blanca a los costados** (de venta en los almacenes).
- **Medias color blanco.**
- **Zapatillas** estilo deportivo.

Peinado:

Damas: Cabello Recogido con accesorios rojo, blanco, negro o color de la tela de la falda.
El color del cabello natural. No se permite tinte, mechitas, ni extensiones.

Varones: Corte normal sin rayas, caminos o dibujos.

NOTA: Se evaluará estado y uso del uniforme. Realizar a tiempo su pedido de suéter.



V GRADO

Materia	Nombre del Libro	Editorial	Precio
Español	Español, Compartir	Santillana	B/.150.00
Matemáticas	Matemáticas, Compartir	Santillana	
Ciencias Naturales	Ciencias Naturales, Compartir	Santillana	
Ciencias Sociales	Ciencias Sociales, Compartir	Santillana	
Inglés	Fly Higher Student Book	Richmond	
	Fly Higher Workbook		
PLATAFORMA INTERACTIVA COMPARTIR			

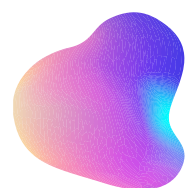

COMPARTIR



Richmond



Cta. Corriente
0353011196666
Banco General
Kid's School, S.A.



COMPROBANTE AL
6821-5890

LOS ACUDIENTES ESTÁN EN LA LIBERTAD DE HACER SUS COMPRAS EN EL LUGAR DE SU CONVENIENCIA O PREDILECCIÓN, SIEMPRE Y CUANDO LOS LIBROS, UNIFORMES Y ÚTILES COMPRADOS ESTÉN ACORDE CON LAS ESPECIFICACIONES DADAS.

Lista de Útiles:

CUARTO, QUINTO Y SEXTO GRADO.

Material Educativo

- Folder largo o cartapacio para guardar sus trabajos.
- Cartuchera.
- Caja de lápices de colorear de 24 colores.
- Lápiz para escribir.
- Sacapuntas.
- Borrador.
- Goma blanca en barra.
- Tijera de punta redonda.
- Papel de construcción.
- Témpera de colores primarios.
- Pincel mediano, grueso y delgado.
- Resaltador.
- Juego de geometría y una regla de 30 cm.
- Libro de sopa de letras. (También recomendamos libro de lectura acorde a su edad e interés)
- 3 cuadernos grandes de raya ancha de 200 páginas (Español, Matemáticas e Inglés).
- 2 cuadernos de raya ancha de 160 páginas (C. Sociales y C. Naturales).
- Mochila.
- Bata para laboratorio (preferiblemente manga larga).
- Caja plástica para guardar los materiales que permanecen en el salón durante el año escolar.

Material de Nutrición

Botella de agua retornable.

Material de Aseo Personal

- A su consideración.

Observaciones:

- Todos los útiles deben estar debidamente identificados con el nombre del estudiante.
- Las marcas indicadas son sugerencias, atendiendo a la calidad del producto.
- Durante el año escolar, se solicitará materiales reciclados para proyectos específicos



Recursos Tecnológicos: **De Cuarto grado a Duodécimo Grado.**



Normas y Responsabilidades de uso:



- 1.El dispositivo será de uso exclusivo para actividades académicas dentro del plantel.
- 2.El dispositivo sólo podrá tener acceso a la red de internet del plantel educativo. No se permitirá que el dispositivo tenga acceso a una red de internet independiente o indistinta a la del plantel educativo.
3. Se solicita enviar el equipo debidamente protegido (funda, protector de pantalla, etc.) para evitar daños.
4. El colegio no se hará responsable por pérdida, daño o mal uso del dispositivo.
5. Sólo debe ser llevado al colegio, cuando el mismo sea solicitado por el docente.

INFORMACIÓN IMPORTANTE SOBRE LOS UNIFORMES

- **LOS SUÉTERS POLO Y DE EDUCACIÓN FÍSICA ASÍ COMO LA TELA PARA LA CONFECCIÓN DE FALDAS, PODRÁN SER ADQUIRIDOS DIRECTAMENTE EN NUESTRO PLANTEL.**

SUÉTER GRIS TIPO POLO CON EL LOGO DE LA ESCUELA



TALLA	PRECIO
4	\$12.00
6	\$12.00
8	\$12.00
10	\$12.00
12	\$12.00
14	\$12.00
16	\$12.00
18	\$14.00
20	\$14.00
S	\$14.00
M	\$14.00
L	\$14.00
XL	\$14.00

SUÉTER BLANCO CON EL LOGO DE LA ESCUELA



TALLA	PRECIO
2-4	\$10.00
6-8	\$10.00
10-12	\$10.00
14-16	\$10.00
18	\$10.00
20	\$12.00
S	\$12.00
M	\$12.00
L	\$12.00
XL	\$12.00



Tela para falda, B/.6.50 la yarda de venta en el plantel.



Tela para Pantalón, de venta en Novedades Joel.

Nota: Tener en cuenta que el uniforme se estará cambiando para el 2026.





Suéter: Polo gris de venta en el plantel Educativo.

Falda: Según modelo, a la cintura y a la altura de la rodilla, tela de venta en plantel educativo.

Pantalón: Según modelo a la cintura, lleva correa negra con hebilla sencilla.
Basta en primaria de 16 pulgadas de ancho.

Basta en pre-media y media de 18 a 20 pulgadas de ancho.

Zapatos: Escolares negros tradicionales – mocasines o cordón.

Medias: Color blanco (no tobilleras).

Educación física:

- **Suéter blanco** (de venta en la escuela).
- **Pantalón buzo azul con franja blanca a los costados** (de venta en los almacenes).
- **Medias color blanco.**
- **Zapatillas** estilo deportivo.

Peinado:

Damas: Cabello Recogido con accesorios rojo, blanco, negro o color de la tela de la falda.
El color del cabello natural. No se permite tinte, mechitas, ni extensiones.

Varones: Corte normal sin rayas, caminos o dibujos.

NOTA: Se evaluará estado y uso del uniforme. Realizar a tiempo su pedido de suéter.



VI GRADO

Materia	Nombre del Libro	Editorial	Precio
Español	Español, Compartir	Santillana	B/.150.00
Matemáticas	Matemáticas, Compartir	Santillana	
Ciencias Naturales	Ciencias Naturales, Compartir	Santillana	
Ciencias Sociales	Ciencias Sociales, Compartir	Santillana	
Inglés	Fly Higher Student Book	Richmond	
	Fly Higher Workbook		
PLATAFORMA INTERACTIVA COMPARTIR			

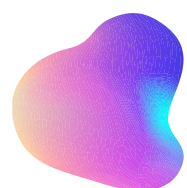

COMPARTIR



Richmond



Cta. Corriente
0353011196666
Banco General
Kid's School, S.A.



COMPROBANTE AL
6821-5890

LOS ACUDIENES ESTÁN EN LA LIBERTAD DE HACER SUS COMPRAS EN EL LUGAR DE SU CONVENIENCIA O PREDILECCIÓN, SIEMPRE Y CUANDO LOS LIBROS, UNIFORMES Y ÚTILES COMPRADOS ESTÉN ACORDE CON LAS ESPECIFICACIONES DADAS.

Lista de Útiles:

CUARTO, QUINTO Y SEXTO GRADO.

Material Educativo

- Folder largo o cartapacio para guardar sus trabajos.
- Cartuchera.
- Caja de lápices de colorear de 24 colores.
- Lápiz para escribir.
- Sacapuntas.
- Borrador.
- Goma blanca en barra.
- Tijera de punta redonda.
- Papel de construcción.
- Témpera de colores primarios.
- Pincel mediano, grueso y delgado.
- Resaltador.
- Juego de geometría y una regla de 30 cm.
- Libro de sopa de letras. (También recomendamos libro de lectura acorde a su edad e interés)
- 3 cuadernos grandes de raya ancha de 200 páginas (Español, Matemáticas e Inglés).
- 2 cuadernos de raya ancha de 160 páginas (C. Sociales y C. Naturales).
- Mochila.
- Bata para laboratorio (preferiblemente manga larga).
- Caja plástica para guardar los materiales que permanecen en el salón durante el año escolar.

Material de Nutrición

Botella de agua retornable.

Material de Aseo Personal

- A su consideración.

Observaciones:

- Todos los útiles deben estar debidamente identificados con el nombre del estudiante.
- Las marcas indicadas son sugerencias, atendiendo a la calidad del producto.
- Durante el año escolar, se solicitará materiales reciclados para proyectos específicos



Recursos Tecnológicos: **De Cuarto grado a Duodécimo Grado.**



Normas y Responsabilidades de uso:



- 1.El dispositivo será de uso exclusivo para actividades académicas dentro del plantel.
- 2.El dispositivo sólo podrá tener acceso a la red de internet del plantel educativo. No se permitirá que el dispositivo tenga acceso a una red de internet independiente o indistinta a la del plantel educativo.
3. Se solicita enviar el equipo debidamente protegido (funda, protector de pantalla, etc.) para evitar daños.
4. El colegio no se hará responsable por pérdida, daño o mal uso del dispositivo.
5. Sólo debe ser llevado al colegio, cuando el mismo sea solicitado por el docente.

INFORMACIÓN IMPORTANTE SOBRE LOS UNIFORMES

- **LOS SUÉTERS POLO Y DE EDUCACIÓN FÍSICA ASÍ COMO LA TELA PARA LA CONFECCIÓN DE FALDAS, PODRÁN SER ADQUIRIDOS DIRECTAMENTE EN NUESTRO PLANTEL.**

SUÉTER GRIS TIPO POLO CON EL LOGO DE LA ESCUELA



TALLA	PRECIO
4	\$12.00
6	\$12.00
8	\$12.00
10	\$12.00
12	\$12.00
14	\$12.00
16	\$12.00
18	\$14.00
20	\$14.00
S	\$14.00
M	\$14.00
L	\$14.00
XL	\$14.00

SUÉTER BLANCO CON EL LOGO DE LA ESCUELA



TALLA	PRECIO
2-4	\$10.00
6-8	\$10.00
10-12	\$10.00
14-16	\$10.00
18	\$10.00
20	\$12.00
S	\$12.00
M	\$12.00
L	\$12.00
XL	\$12.00



Tela para falda, B/.6.50 la yarda de venta en el plantel.



Tela para Pantalón, de venta en Novedades Joel.

Nota: Tener en cuenta que el uniforme se estará cambiando para el 2026.





Suéter: Polo gris de venta en el plantel Educativo.

Falda: Según modelo, a la cintura y a la altura de la rodilla, tela de venta en plantel educativo.

Pantalón: Según modelo a la cintura, lleva correa negra con hebilla sencilla. Basta en primaria de 16 pulgadas de ancho.

Basta en pre-media y media de 18 a 20 pulgadas de ancho.

Zapatos: Escolares negros tradicionales – mocasines o cordón.

Medias: Color blanco (no tobilleras).

Educación física:

- **Suéter blanco** (de venta en la escuela).
- **Pantalón buzo azul con franja blanca a los costados** (de venta en los almacenes).
- **Medias color blanco.**
- **Zapatillas** estilo deportivo.

Peinado:

Damas: Cabello Recogido con accesorios rojo, blanco, negro o color de la tela de la falda. El color del cabello natural. No se permite tinte, mechitas, ni extensiones.

Varones: Corte normal sin rayas, caminos o dibujos.

NOTA: Se evaluará estado y uso del uniforme. Realizar a tiempo su pedido de suéter.



VII GRADO

Materia	Nombre del libro	Editorial	Precio
Español	Lengua y Literatura 7, Puentes del Saber	Santillana	B/.160.00
Historia	Historia 7, Puentes del Saber	Santillana	
Geografía	Geografía 7, Puentes del Saber	Santillana	
Ciencias Naturales	Ciencias Naturales 7, Puentes del Saber	Santillana	
Matemáticas	Matemáticas 7, Puentes del Saber	Santillana	
Inglés	Fly Higher Student Book	Richmond	
	Fly Higher Workbook		
PLATAFORMA INTERACTIVA COMPARTIR			

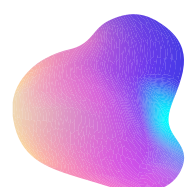

COMPARTIR



Richmond



Cta. Corriente
0353011196666
Banco General
Kid's School, S.A.



COMPROBANTE AL
6821-5890

LOS ACUDIENES ESTÁN EN LA LIBERTAD DE HACER SUS COMPRAS EN EL LUGAR DE SU CONVENIENCIA O PREDILECCIÓN, SIEMPRE Y CUANDO LOS LIBROS, UNIFORMES Y ÚTILES COMPRADOS ESTÉN ACORDE CON LAS ESPECIFICACIONES DADAS.

Lista de Útiles:

VII – VIII – IX GRADO.

Material Educativo

- Folder tipo cartapacio para guardar sus trabajos y con hojas blancas y de rayas
- Libretas (esperar primera semana de clases, traer un cuaderno o agenda para anotar las especificaciones por materia.)
- Caja de lápices de colores.
- Lápiz y bolígrafo para escribir.
- Sacapuntas.
- Borrador.
- Goma blanca en barra.
- Tijera de punta redonda.
- Caja de marcadores de colores.
- Resaltador.
- Juego de Geometría y una regla de 30 cm.
- Libro de sopa de letras. (También recomendamos libro de lectura acorde a su edad e interés)
- Memoria USB, con cordón.
- Bata para laboratorio (preferiblemente manga larga.)

Material de Nutrición

- Botella de agua retornable.

Material de Aseo Personal

- A su consideración.

Observaciones:

- Todos los útiles deben estar debidamente identificados con el nombre del estudiante.
- Las marcas indicadas son sugerencias, atendiendo a la calidad del producto.
- Durante el año escolar, se solicitará materiales reciclados para proyectos específicos



Recursos Tecnológicos: **De Cuarto grado a Duodécimo Grado.**



Normas y Responsabilidades de uso:



- 1.El dispositivo será de uso exclusivo para actividades académicas dentro del plantel.
- 2.El dispositivo sólo podrá tener acceso a la red de internet del plantel educativo. No se permitirá que el dispositivo tenga acceso a una red de internet independiente o indistinta a la del plantel educativo.
3. Se solicita enviar el equipo debidamente protegido (funda, protector de pantalla, etc.) para evitar daños.
4. El colegio no se hará responsable por pérdida, daño o mal uso del dispositivo.
5. Sólo debe ser llevado al colegio, cuando el mismo sea solicitado por el docente.

INFORMACIÓN IMPORTANTE SOBRE LOS UNIFORMES

- **LOS SUÉTERS POLO Y DE EDUCACIÓN FÍSICA ASÍ COMO LA TELA PARA LA CONFECCIÓN DE FALDAS, PODRÁN SER ADQUIRIDOS DIRECTAMENTE EN NUESTRO PLANTEL.**

SUÉTER GRIS TIPO POLO CON EL LOGO DE LA ESCUELA



TALLA	PRECIO
4	\$12.00
6	\$12.00
8	\$12.00
10	\$12.00
12	\$12.00
14	\$12.00
16	\$12.00
18	\$14.00
20	\$14.00
S	\$14.00
M	\$14.00
L	\$14.00
XL	\$14.00

SUÉTER BLANCO CON EL LOGO DE LA ESCUELA



TALLA	PRECIO
2-4	\$10.00
6-8	\$10.00
10-12	\$10.00
14-16	\$10.00
18	\$10.00
20	\$12.00
S	\$12.00
M	\$12.00
L	\$12.00
XL	\$12.00



Tela para falda, B/.6.50 la yarda de venta en el plantel.



Tela para Pantalón, de venta en Novedades Joel.

Nota: Tener en cuenta que el uniforme se estará cambiando para el 2026.





Suéter: Polo gris de venta en el plantel Educativo.

Falda: Según modelo, a la cintura y a la altura de la rodilla, tela de venta en plantel educativo.

Pantalón: Según modelo a la cintura, lleva correa negra con hebilla sencilla.
Basta en primaria de 16 pulgadas de ancho.

Basta en pre-media y media de 18 a 20 pulgadas de ancho.

Zapatos: Escolares negros tradicionales – mocasines o cordón.

Medias: Color blanco (no tobilleras).

Educación física:

- **Suéter blanco** (de venta en la escuela).
- **Pantalón buzo azul con franja blanca a los costados** (de venta en los almacenes).
- **Medias color blanco.**
- **Zapatillas** estilo deportivo.

Peinado:

Damas: Cabello Recogido con accesorios rojo, blanco, negro o color de la tela de la falda.
El color del cabello natural. No se permite tinte, mechitas, ni extensiones.

Varones: Corte normal sin rayas, caminos o dibujos.

NOTA: Se evaluará estado y uso del uniforme. Realizar a tiempo su pedido de suéter.



CAMBRIDGE ACADEMY
AGUADULCE 2000

VIII GRADO

Materia	Nombre del libro	Editorial	Precio
Español	Lengua y Literatura 8, Puentes del Saber	Santillana	B/.160.00
Historia	Historia 8, Puentes del Saber	Santillana	
Geografía	Geografía 8, Puentes del Saber	Santillana	
Ciencias Naturales	Ciencias Naturales 8, Puentes del Saber	Santillana	
Matemáticas	Matemáticas 8, Puentes del Saber	Santillana	
Inglés	Fly Higher Student Book	Richmond	
	Fly Higher Workbook		
PLATAFORMA INTERACTIVA COMPARTIR			

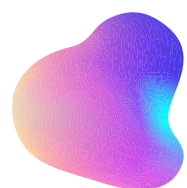

COMPARTIR



Richmond



Cta. Corriente
0353011196666
Banco General
Kid's School, S.A.



COMPROBANTE AL
6821-5890

LOS ACUDIENTES ESTÁN EN LA LIBERTAD DE HACER SUS COMPRAS EN EL LUGAR DE SU CONVENIENCIA O PREDILECCIÓN, SIEMPRE Y CUANDO LOS LIBROS, UNIFORMES Y ÚTILES COMPRADOS ESTÉN ACORDE CON LAS ESPECIFICACIONES DADAS.

Lista de Útiles:

VII – VIII – IX GRADO.

Material Educativo

- Folder tipo cartapacio para guardar sus trabajos y con hojas blancas y de rayas
- Libretas (esperar primera semana de clases, traer un cuaderno o agenda para anotar las especificaciones por materia.)
- Caja de lápices de colores.
- Lápiz y bolígrafo para escribir.
- Sacapuntas.
- Borrador.
- Goma blanca en barra.
- Tijera de punta redonda.
- Caja de marcadores de colores.
- Resaltador.
- Juego de Geometría y una regla de 30 cm.
- Libro de sopa de letras. (También recomendamos libro de lectura acorde a su edad e interés)
- Memoria USB, con cordón.
- Bata para laboratorio (preferiblemente manga larga.)

Material de Nutrición

- Botella de agua retornable.

Material de Aseo Personal

- A su consideración.

Observaciones:

- Todos los útiles deben estar debidamente identificados con el nombre del estudiante.
- Las marcas indicadas son sugerencias, atendiendo a la calidad del producto.
- Durante el año escolar, se solicitará materiales reciclados para proyectos específicos



Recursos Tecnológicos: **De Cuarto grado a Duodécimo Grado.**



Normas y Responsabilidades de uso:



- 1.El dispositivo será de uso exclusivo para actividades académicas dentro del plantel.
- 2.El dispositivo sólo podrá tener acceso a la red de internet del plantel educativo. No se permitirá que el dispositivo tenga acceso a una red de internet independiente o indistinta a la del plantel educativo.
3. Se solicita enviar el equipo debidamente protegido (funda, protector de pantalla, etc.) para evitar daños.
4. El colegio no se hará responsable por pérdida, daño o mal uso del dispositivo.
5. Sólo debe ser llevado al colegio, cuando el mismo sea solicitado por el docente.

INFORMACIÓN IMPORTANTE SOBRE LOS UNIFORMES

- **LOS SUÉTERS POLO Y DE EDUCACIÓN FÍSICA ASÍ COMO LA TELA PARA LA CONFECCIÓN DE FALDAS, PODRÁN SER ADQUIRIDOS DIRECTAMENTE EN NUESTRO PLANTEL.**

SUÉTER GRIS TIPO POLO CON EL LOGO DE LA ESCUELA



TALLA	PRECIO
4	\$12.00
6	\$12.00
8	\$12.00
10	\$12.00
12	\$12.00
14	\$12.00
16	\$12.00
18	\$14.00
20	\$14.00
S	\$14.00
M	\$14.00
L	\$14.00
XL	\$14.00

SUÉTER BLANCO CON EL LOGO DE LA ESCUELA



TALLA	PRECIO
2-4	\$10.00
6-8	\$10.00
10-12	\$10.00
14-16	\$10.00
18	\$10.00
20	\$12.00
S	\$12.00
M	\$12.00
L	\$12.00
XL	\$12.00



Tela para falda, B/.6.50 la yarda de venta en el plantel.



Tela para Pantalón, de venta en Novedades Joel.

Nota: *Tener en cuenta que el uniforme se estará cambiando para el 2026.*





Suéter: Polo gris de venta en el plantel Educativo.

Falda: Según modelo, a la cintura y a la altura de la rodilla, tela de venta en plantel educativo.

Pantalón: Según modelo a la cintura, lleva correa negra con hebilla sencilla. Basta en primaria de 16 pulgadas de ancho.

Basta en pre-media y media de 18 a 20 pulgadas de ancho.

Zapatos: Escolares negros tradicionales – mocasines o cordón.

Medias: Color blanco (no tobilleras).

Educación física:

- **Suéter blanco** (de venta en la escuela).
- **Pantalón buzo azul con franja blanca a los costados** (de venta en los almacenes).
- **Medias color blanco.**
- **Zapatillas** estilo deportivo.

Peinado:

Damas: Cabello Recogido con accesorios rojo, blanco, negro o color de la tela de la falda. El color del cabello natural. No se permite tinte, mechitas, ni extensiones.

Varones: Corte normal sin rayas, caminos o dibujos.

NOTA: Se evaluará estado y uso del uniforme. Realizar a tiempo su pedido de suéter.

X GRADO

Materia	Nombre del libro	Editorial	Precio
Español	Español (destrezas y habilidades) 10	Santillana	B/.180.00
Historia	Historia Moderna y Post Moderna	Santillana	
Geografia	Geografía de Panamá	Santillana	
PLATAFORMA DIGITAL E-LIBROS			
Libros de consulta digital	Biología		
	Física		
	Química		
	Trigonometría		
	Informática		
Inglés	Fly Higher Student Book	Richmond	
	Fly Higher Workbook	Richmond	

E-libros.net ofrece más de 100,000 libros de referencia y cuenta con inteligencia artificial para facilitar investigaciones dentro de su base de datos, garantizando fuentes confiables. La suscripción es anual.

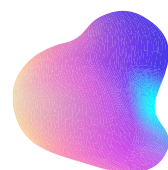

COMPARTIR



Richmond



Cta. Corriente
0353011196666
Banco General
Kid's School, S.A.



COMPROBANTE AL
6821-5890

LOS ACUDIENES ESTÁN EN LA LIBERTAD DE HACER SUS COMPRAS EN EL LUGAR DE SU CONVENIENCIA O PREDILECCIÓN, SIEMPRE Y CUANDO LOS LIBROS, UNIFORMES Y ÚTILES COMPRADOS ESTÉN ACORDE CON LAS ESPECIFICACIONES DADAS.

Lista de Útiles:

X – XI – XII GRADO.

Material Educativo

- Folder tipo cartapacio para guardar sus trabajos y con hojas blancas y de rayas
- Libretas (esperar primera semana de clases, traer un cuaderno o agenda para anotar las especificaciones por materia.)
- Caja de lápices de colores.
- Lápiz y bolígrafo para escribir.
- Sacapuntas y borrador.
- Goma blanca en barra.
- Tijera de punta redonda.
- Caja de marcadores de colores.
- Resaltador.
- Juego de Geometria y una regla de 30 cm.
- Libro de sopa de letras. (También recomendamos libro de lectura acorde a su edad e interés)
- Memoria USB, con cordón.
- Bata para laboratorio (preferiblemente manga larga.)
- Calculadora Cientifica Modelo fx-991 ES PLUS.

Material de Nutrición

- Botella de agua retornable.

Material de Aseo Personal

- A su consideración.

Observaciones:

- Todos los útiles deben estar debidamente identificados con el nombre del estudiante.
- Las marcas indicadas son sugerencias, atendiendo a la calidad del producto.
- Durante el año escolar, se solicitará materiales reciclados para proyectos específicos



Recursos Tecnológicos: **De Cuarto grado a Duodécimo Grado.**



Normas y Responsabilidades de uso:



- 1.El dispositivo será de uso exclusivo para actividades académicas dentro del plantel.
- 2.El dispositivo sólo podrá tener acceso a la red de internet del plantel educativo. No se permitirá que el dispositivo tenga acceso a una red de internet independiente o indistinta a la del plantel educativo.
3. Se solicita enviar el equipo debidamente protegido (funda, protector de pantalla, etc.) para evitar daños.
4. El colegio no se hará responsable por pérdida, daño o mal uso del dispositivo.
5. Sólo debe ser llevado al colegio, cuando el mismo sea solicitado por el docente.

INFORMACIÓN IMPORTANTE SOBRE LOS UNIFORMES

- **LOS SUÉTERS POLO Y DE EDUCACIÓN FÍSICA ASÍ COMO LA TELA PARA LA CONFECCIÓN DE FALDAS, PODRÁN SER ADQUIRIDOS DIRECTAMENTE EN NUESTRO PLANTEL.**

SUÉTER GRIS TIPO POLO CON EL LOGO DE LA ESCUELA



TALLA	PRECIO
4	\$12.00
6	\$12.00
8	\$12.00
10	\$12.00
12	\$12.00
14	\$12.00
16	\$12.00
18	\$14.00
20	\$14.00
S	\$14.00
M	\$14.00
L	\$14.00
XL	\$14.00

SUÉTER BLANCO CON EL LOGO DE LA ESCUELA



TALLA	PRECIO
2-4	\$10.00
6-8	\$10.00
10-12	\$10.00
14-16	\$10.00
18	\$10.00
20	\$12.00
S	\$12.00
M	\$12.00
L	\$12.00
XL	\$12.00



Tela para falda, B/.6.50 la yarda de venta en el plantel.



Tela para Pantalón, de venta en Novedades Joel.

Nota: Tener en cuenta que el uniforme se estará cambiando para el 2026.





Suéter: Polo gris de venta en el plantel Educativo.

Falda: Según modelo, a la cintura y a la altura de la rodilla, tela de venta en plantel educativo.

Pantalón: Según modelo a la cintura, lleva correa negra con hebilla sencilla. Basta en primaria de 16 pulgadas de ancho.

Basta en pre-media y media de 18 a 20 pulgadas de ancho.

Zapatos: Escolares negros tradicionales – mocasines o cordón.

Medias: Color blanco (no tobilleras).

Educación física:

- **Suéter blanco** (de venta en la escuela).
- **Pantalón buzo azul con franja blanca a los costados** (de venta en los almacenes).
- **Medias color blanco.**
- **Zapatillas** estilo deportivo.

Peinado:

Damas: Cabello Recogido con accesorios rojo, blanco, negro o color de la tela de la falda. El color del cabello natural. No se permite tinte, mechitas, ni extensiones.

Varones: Corte normal sin rayas, caminos o dibujos.

NOTA: Se evaluará estado y uso del uniforme. Realizar a tiempo su pedido de suéter.

XI GRADO

Materia	Nombre del libro	Editorial	Precio
Español	Español (destrezas y habilidades) 11	Santillana	B/.180.00
Historia	Historia de Panamá	Santillana	
Geografía	Geografía Humana, Económica y Política	Santillana	
PLATAFORMA DIGITAL E-LIBROS			
	Geometría		
Libros de consulta digital	Biología		
	Física		
	Química		
	Trigonometría		
	Informática		
	Metodología de la Investigación		
Inglés	Fly Higher Student Book	Richmond	
	Fly Higher Workbook	Richmond	

E-libros.net ofrece más de 100,000 libros de referencia y cuenta con inteligencia artificial para facilitar investigaciones dentro de su base de datos, garantizando fuentes confiables. La suscripción es anual.

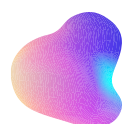

COMPARTIR



Richmond



Cta. Corriente
0353011196666
Banco General
Kid's School, S.A.



COMPROBANTE AL
6821-5890

LOS ACUDIENES ESTÁN EN LA LIBERTAD DE HACER SUS COMPRAS EN EL LUGAR DE SU CONVENIENCIA O PREDILECCIÓN, SIEMPRE Y CUANDO LOS LIBROS, UNIFORMES Y ÚTILES COMPRADOS ESTÉN ACORDE CON LAS ESPECIFICACIONES DADAS.

Lista de Útiles:

X – XI – XII GRADO.

Material Educativo

- Folder tipo cartapacio para guardar sus trabajos y con hojas blancas y de rayas
- Libretas (esperar primera semana de clases, traer un cuaderno o agenda para anotar las especificaciones por materia.)
- Caja de lápices de colores.
- Lápiz y bolígrafo para escribir.
- Sacapuntas y borrador.
- Goma blanca en barra.
- Tijera de punta redonda.
- Caja de marcadores de colores.
- Resaltador.
- Juego de Geometria y una regla de 30 cm.
- Libro de sopa de letras. (También recomendamos libro de lectura acorde a su edad e interés)
- Memoria USB, con cordón.
- Bata para laboratorio (preferiblemente manga larga.)
- Calculadora Científica Modelo fx-991 ES PLUS.

Material de Nutrición

- Botella de agua retornable.

Material de Aseo Personal

- A su consideración.

Observaciones:

- Todos los útiles deben estar debidamente identificados con el nombre del estudiante.
- Las marcas indicadas son sugerencias, atendiendo a la calidad del producto.
- Durante el año escolar, se solicitará materiales reciclados para proyectos específicos



Recursos Tecnológicos: **De Cuarto grado a Duodécimo Grado.**



Normas y Responsabilidades de uso:



- 1.El dispositivo será de uso exclusivo para actividades académicas dentro del plantel.
- 2.El dispositivo sólo podrá tener acceso a la red de internet del plantel educativo. No se permitirá que el dispositivo tenga acceso a una red de internet independiente o indistinta a la del plantel educativo.
3. Se solicita enviar el equipo debidamente protegido (funda, protector de pantalla, etc.) para evitar daños.
4. El colegio no se hará responsable por pérdida, daño o mal uso del dispositivo.
5. Sólo debe ser llevado al colegio, cuando el mismo sea solicitado por el docente.

INFORMACIÓN IMPORTANTE SOBRE LOS UNIFORMES

- **LOS SUÉTERS POLO Y DE EDUCACIÓN FÍSICA ASÍ COMO LA TELA PARA LA CONFECCIÓN DE FALDAS, PODRÁN SER ADQUIRIDOS DIRECTAMENTE EN NUESTRO PLANTEL.**

SUÉTER GRIS TIPO POLO CON EL LOGO DE LA ESCUELA



TALLA	PRECIO
4	\$12.00
6	\$12.00
8	\$12.00
10	\$12.00
12	\$12.00
14	\$12.00
16	\$12.00
18	\$14.00
20	\$14.00
S	\$14.00
M	\$14.00
L	\$14.00
XL	\$14.00

SUÉTER BLANCO CON EL LOGO DE LA ESCUELA



TALLA	PRECIO
2-4	\$10.00
6-8	\$10.00
10-12	\$10.00
14-16	\$10.00
18	\$10.00
20	\$12.00
S	\$12.00
M	\$12.00
L	\$12.00
XL	\$12.00



Tela para falda, B/.6.50 la yarda de venta en el plantel.



Tela para Pantalón, de venta en Novedades Joel.

Nota: *Tener en cuenta que el uniforme se estará cambiando para el 2026.*





Suéter: Polo gris de venta en el plantel Educativo.

Falda: Según modelo, a la cintura y a la altura de la rodilla, tela de venta en plantel educativo.

Pantalón: Según modelo a la cintura, lleva correa negra con hebilla sencilla.
Basta en primaria de 16 pulgadas de ancho.

Basta en pre-media y media de 18 a 20 pulgadas de ancho.

Zapatos: Escolares negros tradicionales – mocasines o cordón.

Medias: Color blanco (no tobilleras).

Educación física:

- **Suéter blanco** (de venta en la escuela).
- **Pantalón buzo azul con franja blanca a los costados** (de venta en los almacenes).
- **Medias color blanco.**
- **Zapatillas** estilo deportivo.

Peinado:

Damas: Cabello Recogido con accesorios rojo, blanco, negro o color de la tela de la falda.
El color del cabello natural. No se permite tinte, mechitas, ni extensiones.

Varones: Corte normal sin rayas, caminos o dibujos.

NOTA: Se evaluará estado y uso del uniforme. Realizar a tiempo su pedido de suéter.

Materia	Nombre del libro	Editorial	Precio
Español	Español (destrezas y habilidades) 12	Santillana	B/.180.00
Historia	Historia de las relaciones de Panamá con Estados Unidos	Santillana	
Geografía	Geografía Física	Santillana	
PLATAFORMA DIGITAL E-LIBROS			
Libros de consulta digital	Español		
	Lógica y Filosofía		
	Biología		
	Cívica		
	Cálculo Diferencial e Integral		
	Química		
	Conceptos y Aplicaciones		
	Informática		
Inglés	Fly Higher Student Book	Richmond	
	Fly Higher Workbook	Richmond	

E-libros.net ofrece más de 100,000 libros de referencia y cuenta con inteligencia artificial para facilitar investigaciones dentro de su base de datos, garantizando fuentes confiables. La suscripción es anual.

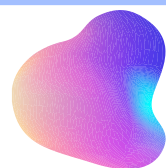

COMPARTIR



Richmond



Cta. Corriente
0353011196666
Banco General
Kid's School, S.A.



COMPROBANTE AL
6821-5890

LOS ACUDIENES ESTÁN EN LA LIBERTAD DE HACER SUS COMPRAS EN EL LUGAR DE SU CONVENIENCIA O PREDILECCIÓN, SIEMPRE Y CUANDO LOS LIBROS, UNIFORMES Y ÚTILES COMPRADOS ESTÉN ACORDE CON LAS ESPECIFICACIONES DADAS.

Lista de Útiles:

X - XI - XII GRADO.

Material Educativo

- Folder tipo cartapacio para guardar sus trabajos y con hojas blancas y de rayas
- Libretas (esperar primera semana de clases, traer un cuaderno o agenda para anotar las especificaciones por materia.)
- Caja de lápices de colores.
- Lápiz y bolígrafo para escribir.
- Sacapuntas y borrador.
- Goma blanca en barra.
- Tijera de punta redonda.
- Caja de marcadores de colores.
- Resaltador.
- Juego de Geometria y una regla de 30 cm.
- Libro de sopa de letras. (También recomendamos libro de lectura acorde a su edad e interés)
- Memoria USB, con cordón.
- Bata para laboratorio (preferiblemente manga larga.)
- Calculadora Cientifica Modelo fx-991 ES PLUS.

Material de Nutrición

- Botella de agua retornable.

Material de Aseo Personal

- A su consideración.

Observaciones:

- Todos los útiles deben estar debidamente identificados con el nombre del estudiante.
- Las marcas indicadas son sugerencias, atendiendo a la calidad del producto.
- Durante el año escolar, se solicitará materiales reciclados para proyectos específicos



Recursos Tecnológicos: **De Cuarto grado a Duodécimo Grado.**



Normas y Responsabilidades de uso:



- 1.El dispositivo será de uso exclusivo para actividades académicas dentro del plantel.
- 2.El dispositivo sólo podrá tener acceso a la red de internet del plantel educativo. No se permitirá que el dispositivo tenga acceso a una red de internet independiente o indistinta a la del plantel educativo.
3. Se solicita enviar el equipo debidamente protegido (funda, protector de pantalla, etc.) para evitar daños.
4. El colegio no se hará responsable por pérdida, daño o mal uso del dispositivo.
5. Sólo debe ser llevado al colegio, cuando el mismo sea solicitado por el docente.

INFORMACIÓN IMPORTANTE SOBRE LOS UNIFORMES

- **LOS SUÉTERS POLO Y DE EDUCACIÓN FÍSICA ASÍ COMO LA TELA PARA LA CONFECCIÓN DE FALDAS, PODRÁN SER ADQUIRIDOS DIRECTAMENTE EN NUESTRO PLANTEL.**

SUÉTER GRIS TIPO POLO CON EL LOGO DE LA ESCUELA



TALLA	PRECIO
4	\$12.00
6	\$12.00
8	\$12.00
10	\$12.00
12	\$12.00
14	\$12.00
16	\$12.00
18	\$14.00
20	\$14.00
S	\$14.00
M	\$14.00
L	\$14.00
XL	\$14.00

SUÉTER BLANCO CON EL LOGO DE LA ESCUELA



TALLA	PRECIO
2-4	\$10.00
6-8	\$10.00
10-12	\$10.00
14-16	\$10.00
18	\$10.00
20	\$12.00
S	\$12.00
M	\$12.00
L	\$12.00
XL	\$12.00



Tela para falda, B/.6.50 la yarda de venta en el plantel.



Tela para Pantalón, de venta en Novedades Joel.

Nota: Tener en cuenta que el uniforme se estará cambiando para el 2026.





Suéter: Polo gris de venta en el plantel Educativo.

Falda: Según modelo, a la cintura y a la altura de la rodilla, tela de venta en plantel educativo.

Pantalón: Según modelo a la cintura, lleva correa negra con hebilla sencilla. Basta en primaria de 16 pulgadas de ancho.

Basta en pre-media y media de 18 a 20 pulgadas de ancho.

Zapatos: Escolares negros tradicionales – mocasines o cordón.

Medias: Color blanco (no tobilleras).

Educación física:

- **Suéter blanco** (de venta en la escuela).
- **Pantalón buzo azul con franja blanca a los costados** (de venta en los almacenes).
- **Medias color blanco.**
- **Zapatillas** estilo deportivo.

Peinado:

Damas: Cabello Recogido con accesorios rojo, blanco, negro o color de la tela de la falda. El color del cabello natural. No se permite tinte, mechitas, ni extensiones.

Varones: Corte normal sin rayas, caminos o dibujos.

NOTA: Se evaluará estado y uso del uniforme. Realizar a tiempo su pedido de suéter.